



# みどりじどうかん だよん

## 緑児童館 施設運営について

新型コロナウイルス感染症（COVID-19）拡大防止のため、館内利用にあたっては状況に応じた制限を設けたり、ご利用の皆様にご協力をいただいたりしながら運営させていただきたく存じます。状況によっては、よりリスクの少ないと考える屋外の遊び場への誘導をさせていただく場合があります。ご理解の程、よろしくお願いいたします。

緑児童館は今までも日常の居場所としての機能を大切に運営してきました。今回のコロナの状況下においても、「のんびりと過ごす」ことのできる場であるように、カードゲーム（アナログゲーム）のラインナップをより充実させたり、グループで過ごせるスペースを増やしたりしています。ある程度の制限もありますが、子どもたちが少しでもホッとできる場であるよう環境を整えています。

## 冬だね



### 【当面のあいだ中止】

- ・ ホールの運動器具・遊具の使用（卓球、バスケットボール等、跳び箱、鉄棒、マット運動、一輪車）  
※じゆうひろば、GTタイムは除く
- ・ 図書室での閲覧、読書（別の場所での利用はできます）
- ・ ウォーターサーバー（冷水器）の使用

### 【通学（園）している学校・園が休校（休園）期間中について】

- ・ 自宅待機期間中におきましては、児童館の利用をお控えください。

### 来館時、こんな手続きが必要になります

- ① 受付のとき、体温を測定させていただきます。
- ② 館内で遊ぶときはマスクをお持ちください。  
マスクをするのがつらいときは、人と十分な距離をとって、マスクを外すなどの対処をしましょう。
- ③ 児童館に入れる人数や時間を制限する可能性があります。人が多くなってきたときや、長い時間遊んでいる人には声をかける場合があります。

### 【過ごし方の例】

- ・ 乳幼児スペースでのおもちゃ、絵本等の利用
- ・ 図書、マンガ、パズルゲーム等のご利用、素材を使っの工作

### 移動児童館 にのみ池プレーパーク

日時 : 12月2・9・16・23日  
(全て木曜日) 14:00～17:00  
対象 : 0歳から120歳まで  
場所 : 新海池公園内にのみ池プレーパーク  
(場所は4ページ目の地図参照)  
内容 : 自由に外遊びを楽しむ! 【雨天決行】

### GTタイム (中高生の時間)

日時 : 12月3・10・17・24日  
(全て金曜日) 17:00～19:00



※コロナウイルス感染拡大防止のため開催日を減らして開催  
対象 : 中高生  
内容 : 館内で自由に過ごせます♪

### フリースペース (平日の居場所)

日時 : 12月2・9・16・23日  
(全て木曜日) 10:00～13:00  
対象 : 小中学生  
内容 : 館内で自由に過ごせます♪ちょっとしたプログラムに参加もできます。

## 大そうじ大会

日時 : 12月28日 (火) 15:00～  
対象 : 児童館にいる全員  
内容 : 児童館をピカピカにしよう!!  
※参加賞・大賞あり

## ボランティアグループの活動です

- 名古屋おもちゃ病院 とんかち  
12月5日(日)13:30～16:00  
予約不要です!  
壊れたおもちゃの修理をしてくれます。
- みどりおもちゃ図書館  
12月5日(日)10:00～15:00  
予約制です!  
申込: 磯谷さん(052)878-8325まで。  
いろいろなおもちゃで遊べます。  
貸し出しもあり♪

# あかちゃんひろば

内容…仲間づくり、子育ての疑問・不安の共有など。少人数でゆったりおしゃべりしましょう♪  
スタッフが進行のお手伝いをしますので、安心してご参加ください。

申込受付中

申込：12月17日(金)9:30～

12月17日(金)  
10:00～10:40

1月7・14(金)  
10:00～10:40

0歳児と保護者の方が対象です。申込は窓口か電話にて 各回先着4組

## じゅうひろば

日時：12月7・14・21日  
火曜日 10:30～12:00

※開催時間中、好きな時間に利用できます。  
内容：トランポリンやトンネルなどで自由に遊べます。

対象：乳幼児と保護者 申込：不要

※新型コロナウイルス感染状況によっては開催を中止いたします。最新情報はホームページにてお知らせします。



移動児童館

## ちびっこ冒険ひろば

（にいのみいけープレーパーク）

12月7・14・21日  
（全て火曜日）

10:00～13:00【雨天中止】

※中止の場合はホームページに掲載します。

対象：乳幼児と保護者

場所：新海池公園内にいのみ池プレーパーク  
（場所は4ページ目の地図参照）

申込：不要

開催時間中好きな時間に利用できます♪

どろんこ遊び・森へのおさんぽなどを  
楽しんでいます。  
着替え持参、汚れてもいい服装  
で来てね。（おとなも♪）

## 講座開催レポート☆

## 子どものことをもっと知ろう『思いやりは自己満足から?!』

去る11月5日金曜日、コロナ禍初の子育て講座を開催しました。今回のテーマは「思いやり」。前半に講師の方から乳幼児期の発達についてのお話があり、後半は参加者全員で「子どもの見守りチャレンジ」をしました。いつもだったら危ないと止めてしまうその先の姿や、子ども同士の間で起きた問題を自分たちの力で解決していく姿を見ることが出来ました。

観察後の気持ちシェアタイムでは、自分（母）は取り合いしてもいいと思うけど相手の親御さんはどう思ってるかわからないから本当は止めたくなくても止めちゃう、なんていう方もいらっしかったです。

子育てに正解はないけど、正解が無いからこそ一人で悩んで「もうお手上げ～！」ってなる前に、お話ししにきてくださいね。職員や他の大人たちと話してるうちにまた新しいアイデアがうまれるかも！（職員・すみ(\*´ω`\*))

「見守りチャレンジ」…子どもたちが遊んでいる様子を口出しせずに観察する時間を設けました。「これやってみる？」といった提案はこの時間はお休み。すると…子どもたちだけで遊んでるぞ!?



# 子どもの権利条約フォーラムinかわさき に参加したよ！！

子どもの権利って知ってますか？1990年に国連で子どもの権利条約が採択され、1994年に日本も批准しました。この子どもの権利条約を全国に普及するために、毎年全国規模のフォーラムが開催されています。児童館でも、子どもの権利や子どもに関する取り組みを子どもたちに知ってもらいたいと思い、オンラインで参加しました！全国で活動している団体の報告や「子ども庁」について、川崎市の子どもの施設の探検など、いろんなことを考えるきっかけになりました。子どもの権利って

いと、難しい印象があるかもしれませんが、実はとっても身近で当たり前にあるものです。児童館でも、子どもたちと一緒に子どもの権利について考える機会をつくっていきたいですね。



## フォーラムで聞いた内容をシェアします！

子どもに関する基本法をつくらせよ！！

子どものための省庁をつくらうとしているよ

子どもの権利を実現するために国が行うこと

子どもの声をきいて政策をつくらせよ

子どもコミッショナー

いいと免うつくらせよ！！

かわさき子ども遊パーク

フリースペース

子ども時間

やらなさいいけないことが多くて  
やりたいことがやれない

日本初の公設民営の場所

学校に行かなくてもここにこれる場所



児童館の子たちの反応

たのしー  
こどもがすてー！



ちょこっとお見せします♪

ホームページが  
新しくなりました！

児童館ってどんなどころ？  
のページ

好きなことができるところ

だれでもいつでも来れるところ

子どもからも意見を聞いてイラストを決めました。



ヒマでいられるところ

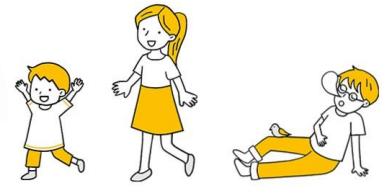

児童館が大事にしていることを伝えたい！という思いでつくりました。中でも、一番伝えたかったのがこちら。

「子どもが休んだり、遊んだりすることができる権利」がある！

休んでいいのです。遊んでいいのです。  
なぜなら、それは子どもが生きるうえで、  
とても大切なことだから。



続きはHPで見てみてねー！ →

# 緑児童館 12月のカレンダー

開館時間 8:45～17:00

| 日   | 月  | 火   | 水   | 木   | 金   | 土                         |
|---|--|---|---|---|---|---------------------------|
|   |  |   | 1   | 2<br>★フリースペース<br>10:00～13:00<br>◇にいのみ池<br>プレーパーク<br>14:00～17:00                                     | 3<br>◆子どものことをもっと知ろう<br>『0123の世界の正解!?!』<br>10:00～11:30<br>★GTタイム<br>17:00～19:00                        | 4<br>◆暇クラブ<br>10:00～12:00 |
| 5<br>◆おもちゃ図書館<br>10:00～15:00<br>★おもちゃ病院<br>13:30～16:00  | 6 休館日<br>お休み<br>  | 7<br>★じゆうひろば<br>10:30～12:00<br>◇ちびっこ冒険ひろば<br>10:00～13:00  | 8   | 9<br>★フリースペース<br>10:00～13:00<br>◇にいのみ池<br>プレーパーク<br>14:00～17:00                                     | 10<br>◆あかちゃんひろば<br>10:00～10:40<br>★GTタイム<br>17:00～19:00   | 11                        |
| 12<br>◆遊育クラブ<br>(場所:鳴子中央公園)<br>10:00～16:00  | 13 休館日<br>お休み<br> | 14<br>★じゆうひろば<br>10:30～12:00<br>◇ちびっこ冒険ひろば<br>10:00～13:00 | 15  | 16<br>★フリースペース<br>10:00～13:00<br>◇にいのみ池<br>プレーパーク<br>14:00～17:00                                    | 17<br>◆あかちゃんひろば<br>10:00～10:40<br>★GTタイム<br>17:00～19:00   | 18                        |
| 19<br>◆遊育クラブ<br>(場所:水広公園)<br>10:00～16:00  | 20 休館日<br>お休み<br> | 21<br>★じゆうひろば<br>10:30～12:00<br>◇ちびっこ冒険ひろば<br>10:00～13:00 | 22  | 23<br>★フリースペース<br>10:00～13:00<br>◇にいのみ池<br>プレーパーク<br>14:00～17:00                                    | 24<br>★GTタイム<br>17:00～19:00   | 25                        |
| 26 休館日<br>お休み<br> | 27   | 28<br>★大そうじ大会<br>15:00～                                   | 29 休館日<br>お休み<br> | 30 休館日<br>お休み<br> | 31 休館日<br>お休み<br> |                           |

◆は、事前申し込みが必要です。★は、申込不要・自由参加です。  
◇は、移動児童館事業です。会場は新海池公園内にいのみ池プレーパークです。

## 休館日

- ・月曜日（市立の小学校の夏休み・冬休み・春休み期間中は日曜日）・祝日（月曜日が祝日の場合はその翌日も休館）
- ・年末年始（12月29日から1月3日まで）

みどりじどうかんからのお願い・・・

- ・児童館では子どもたちに貴重品（現金、ゲーム機など高価なもの）を持ってこないよう、やむを得ず持ってきた場合は事務所に預けるよう掲示や声かけをしています。万一紛失や盗難等があった場合、児童館では責任を負いかねますので、あらかじめご了承ください。
- ・駐車場は8台程度と数に限りがありますので、お越しの際は公共交通機関をご利用ください。また、場内駐車禁止部分や近隣施設駐車場への駐車はご遠慮ください。
- ・児童館隣接の公園は住宅密集地にありますので、節度ある利用をお願いいたします。



緑児童館地図

市バス  
「緑保健センター」下車徒歩3分

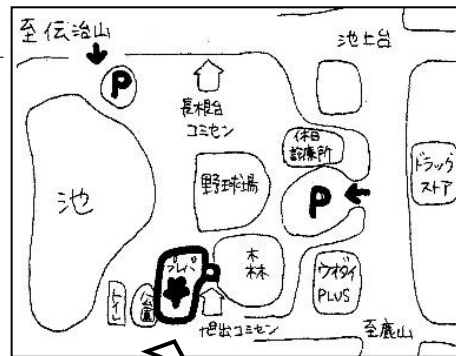

新海池公園地図

★マークがちびっこ冒険ひろば、にいのみ池プレーパークの会場です。

緑児童館 〒458-0033名古屋市緑区相原郷2-701

TEL・FAX (052)623-9656 Mail m-jidoukan@smile.odn.ne.jp

HP <https://midorijidoukan.com/>

Twitter [https://twitter.com/midori\\_jidoukan](https://twitter.com/midori_jidoukan)

LINE @906gjeag



HP



LINE

緑児童館は名古屋市の指定管理を受け、特定非営利活動法人子どもNPOと名古屋市緑区社会福祉協議会のコンソーシアムによって管理・運営をしています。